オプション品　ユニットタイプ対応

■ スペーサー　(LGU26, 35, 75, 120, 146に対応)

遊星ユニット同士を接続する際に、ユニット間に挟むスペーサーです。遊星ユニットを多段接続される場合にご使用ください。

品番	U26-903	U35-913	U75-903	U120-903	U146-904
寸法図	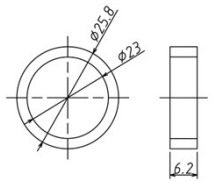	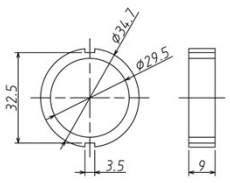	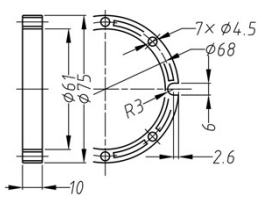	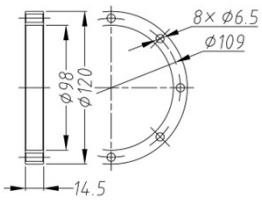	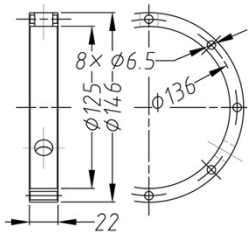
材質	PBT	POM	PA-G	STKM	STKM
重量(g)	1.2	3.4	14	390	690

■ ユニット押え　(LGU26, 35に対応)

軸方向のガタを抑制するウェーブワッシャーです。
必要に応じてご使用ください。

■ 継手・継ぎ軸　(LGU75, 120, 146に対応)

遊星ユニットの入出力を接続するためのカップリングです。
遊星ユニットを多段接続される場合にご使用ください。

品番	U26-905	U35-905	U75-902(入力L)	U120-906(出力H)	U146-N000L(出力E)
寸法図	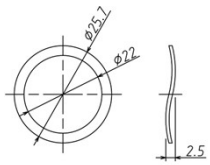	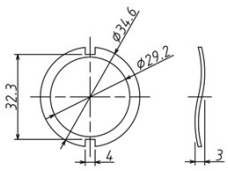	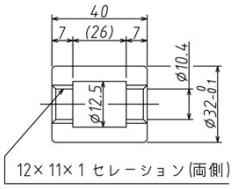 12× 11× 1 セレーション(両側)	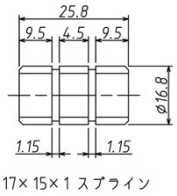 17× 15× 1 スプライン	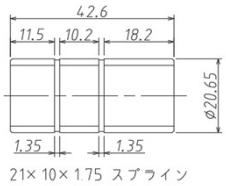 21× 10× 1.75 スプライン
材質	SK	SK	S45C	SCM415	SCM415
重量(g)	0.4	0.7	220	40	96

※ 継ぎ軸を軸方向に固定するには、軸用C型止め輪(JIS B 2804)を使用します。
U120-906 にはSTW-16、U146-N000L にはSTW-21をご使用ください。
オプションには同梱しておりませんのでご注意ください。
(継ぎ軸1個に付き軸用C型止め輪が2個必要です。)

■ 出力軸　(LGU35, 75, 146に対応)

標準でご使用いただける出力軸です。遊星ユニットのキャリアAに接続可能です。

品番	U35-907(出力S)	U75-906S(出力G)	U75-907(出力D)	U146-907(出力E)	U146-908(出力F)
寸法図	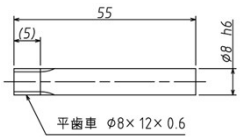 平歯車 φ8× 12× 0.6	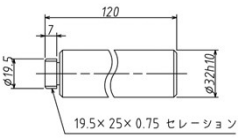 19.5× 25× 0.75 セレーション	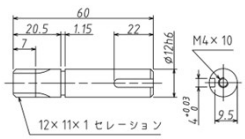 12× 11× 1 セレーション	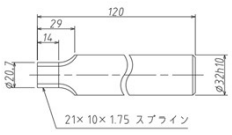 21× 10× 1.75 スプライン	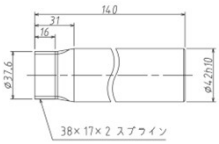 38× 17× 2 スプライン
材質	S45C	S45C	SCM435	S45C	S45C
重量(g)	21	720	50	660	1450